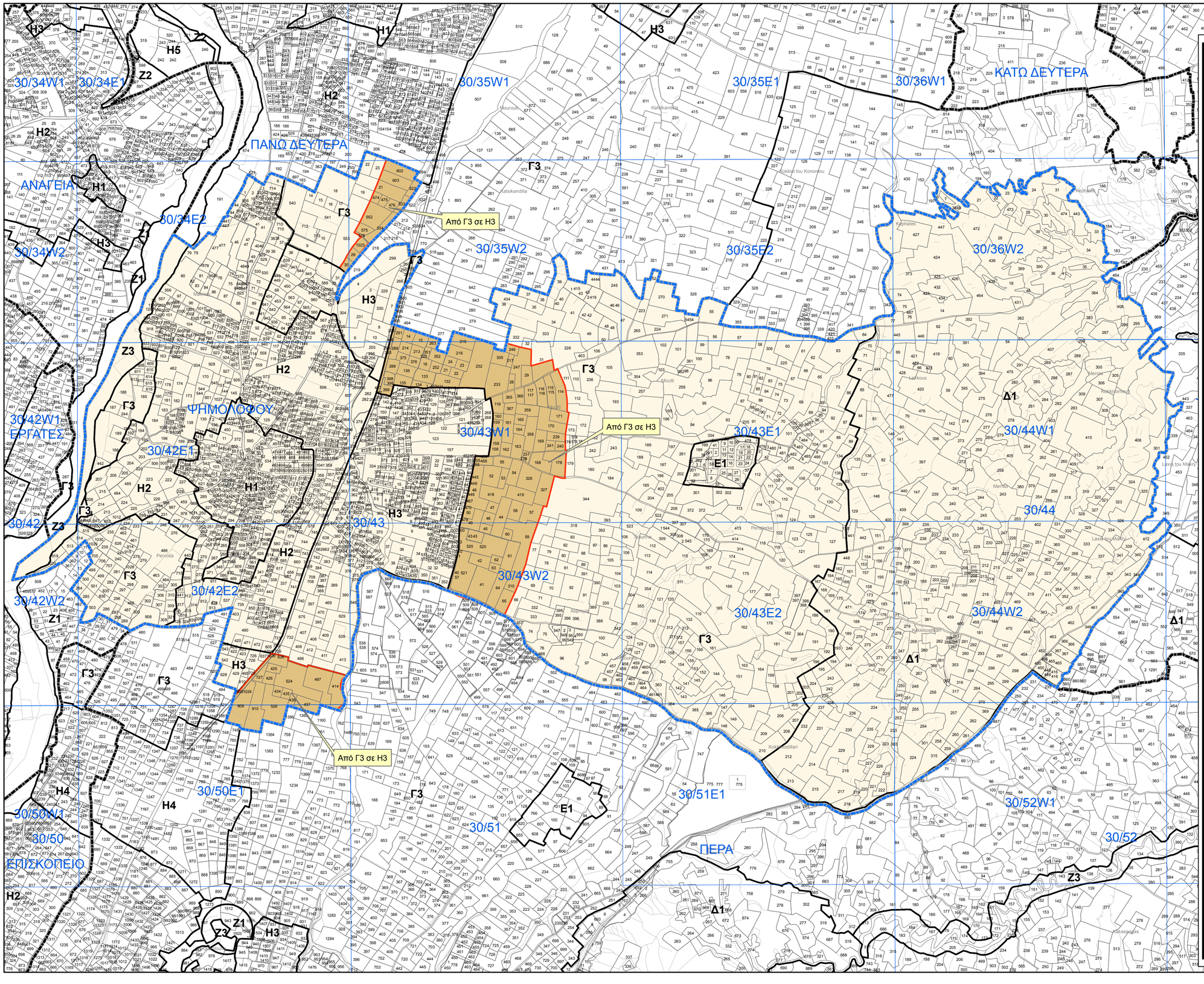

ΠΙΝΑΚΑΣ ΠΡΟΝΟΙΩΝ ΠΟΛΕΟΔΟΜΙΚΩΝ ΖΩΝΩΝ

Ζώνη	Ανώτατος Συντελεστής Δόμησης	Ανώτατος Αριθμός Ορόφων	Ανώτατο Ύψος (μέτρα)	Ανώτατο Ποσοστό Κάλυψης
Η1	1,20:1	2/3	8,30/11,40	0,70:1
Η2	0,90:1	2	8,30	0,50:1
Η3	0,60:1	2	8,30	0,35:1
Ε1	0,90:1	2	-	0,50:1
Δ1	Όπως καθορίζονται στο κείμενο της Δήλωσης Πολιτικής			
Γ3	0,10:1	2	8,30	0,10:1
Ζ3	0,01:1	1	5,00	0,01:1

Σημειώσεις: 1. Για τις πιο πάνω Ζώνες ισχύουν επιπρόσθετα οι πρόνοιες και η πολιτική που περιέχονται στο κείμενο της Δήλωσης Πολιτικής
2. Οι Πολεοδομικές Ζώνες είναι σχεδιασμένες στην ψηφιακή βάση του Τμήματος Κτηματολογίου και Χωρομετρίας. Η λεπτομέρεια των Ζωνών θα πρέπει να αντιπαραβάλλεται με τα επίσημα κτηματολογικά σχέδια για σκοπούς ακρίβειας

- Η Ζώνες με επικρατούσα χρήση την κατοικία
- Ε1 Βιοτεχνική Ζώνη Κατηγορίας Β
- Δ1 Ζώνη στην οποία επιτρέπεται η ανέγερση υποσταθμών για μαζική εκτροφή ζώων και πτηνών εξαιρουμένων των χοίρων
- Γ Ζώνη Υπαίθρου
- Ζ Ζώνες Προστασίας (Αρχαιολογικοί χώροι, χώροι φυσικής καλλονής, δάση, προστατευόμενα τοπία, γεωμορφώματα, γόνιμη/αρδευόμενη γη/αναδασμός, ποταμοί-αργάκια, γεωτρήσεις κλπ.)

ΔΗΛΩΣΗ ΠΟΛΙΤΙΚΗΣ
ΕΠΑΡΧΙΑ ΛΕΥΚΩΣΙΑΣ
ΧΩΡΟΤΑΞΙΚΗ ΠΕΡΙΟΧΗ ΙΙ

- Διοικητικά Όρια Κοινότητας
- Υφιστάμενη Πολεοδομική Ζώνη (βλ. λεπτομερή δημοσιευμένα σχέδια)
- Τροποποίηση Πολεοδομικής Ζώνης

0 125 250 500 750 1.000 μέτρα

ΤΜΗΜΑ ΠΟΛΕΟΔΟΜΙΑΣ ΚΑΙ ΟΙΚΗΣΕΩΣ

Πολεοδομικές Ζώνες - Ψημολόφου

Μελέτη και έλεγχος: Μ. Καρεκλάς	Σχέδιο: Ι. Τσαμπούρης Έγκριση: Α. Αριστοτέλους
Κλίμακα: 1:10.000	Ημερομηνία: Ιανουάριος 2013
Αρ. Σχεδίου: ΔΠ/ΑΝ 2013/ΛΕΥ ΙΙ/16	Αρ. Γνωστοποίησης: